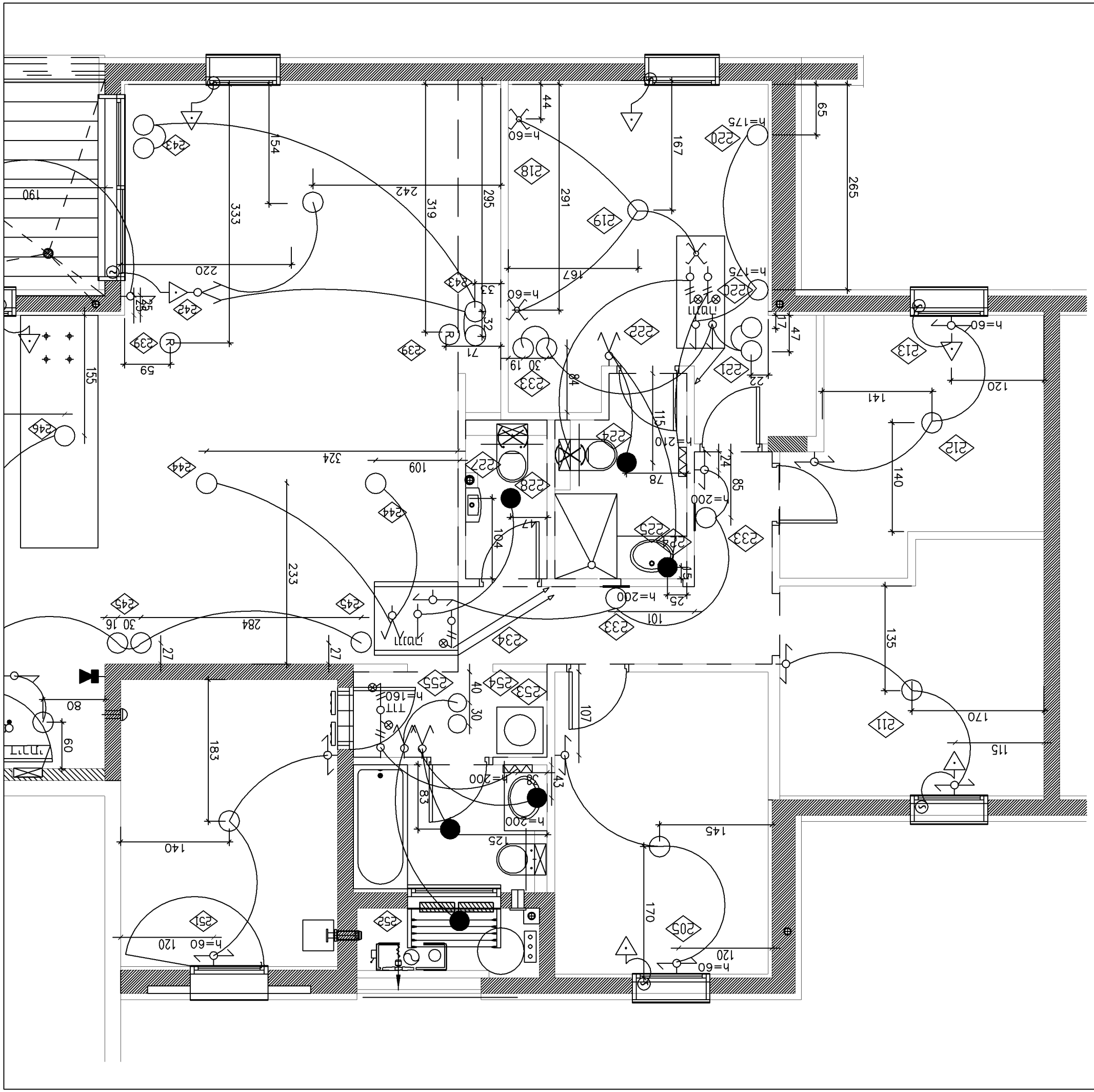

הערות:

1. כל המידות ברישום אדריכלי-בנין מדויק מהמדידה אין לבצע חישובים מדידה מדויקת ע"פ הרישום בלבד.
2. הרישום הינו מבוסס על מדידה זו אין לבצע חישובים מדויקים ע"פ הרישום בלבד.
3. הרישום מבוסס על מדידה ע"פ הנחיות המודד ולא בוצע אימות מדידה נוסף. הרישום אינו מהווה תחליף לרישום מדידה.
4. הרישום מבוסס על מדידה ע"פ הנחיות המודד ולא בוצע אימות מדידה נוסף. הרישום אינו מהווה תחליף לרישום מדידה.
5. בכל מקרה ואם מלוא הרוחב הנדרש לפי תקנות הבטיחות בעבודה לא יתקיים בפועל, יבוצע אישור מקדמי לבטיחות בעבודה.
6. הרישום מבוסס על מדידה ע"פ הנחיות המודד ולא בוצע אימות מדידה נוסף. הרישום אינו מהווה תחליף לרישום מדידה.
7. בכל מקרה ואם מלוא הרוחב הנדרש לפי תקנות הבטיחות בעבודה לא יתקיים בפועל, יבוצע אישור מקדמי לבטיחות בעבודה.

הערות: