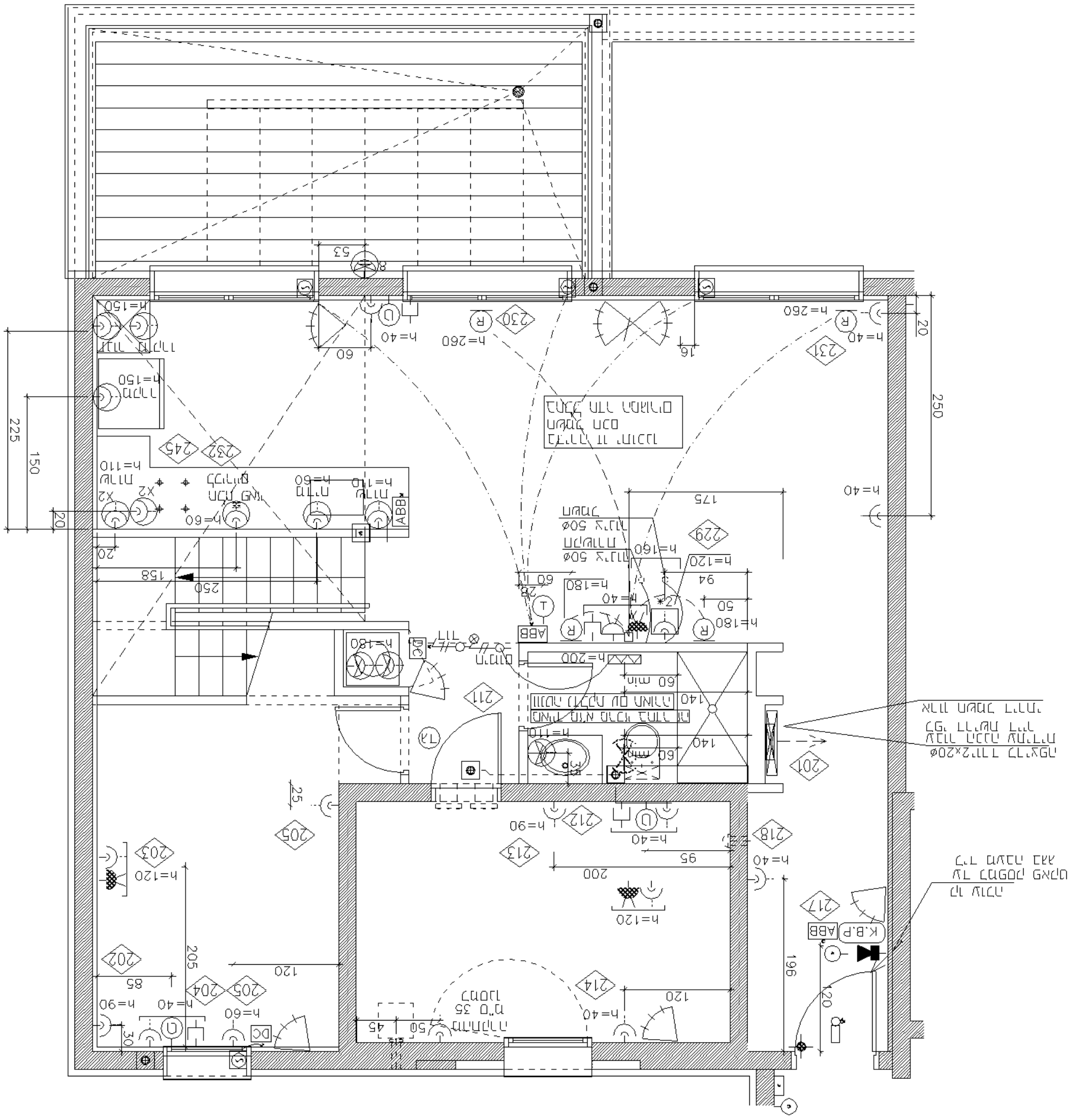

מספר שינוי	תאור השינוי	תאריך

רשות הרישוי

הערות:

1. הקירות, הרצפות והתקרות בבניין יבוצעו בהתאם לתוכנית אדריכלית ובהתאם לפרטים המפורטים בתוכנית.
2. הקירות החיצוניים אם מבלוק, מה שנכון יותר, יבוצעו מבלוק בטון מחוזק ברשת מגולבנת בגובה 3.5 מטר.
3. הקירות הפנימיים יבוצעו מבלוק בטון בעובי 10 ס"מ.
4. הקירות הפנימיים המבוקשים לבניית מחיצות, יבוצעו מבלוק בטון בעובי 10 ס"מ.
5. הקירות החיצוניים יבוצעו מבלוק בטון בעובי 20 ס"מ.
6. הקירות הפנימיים יבוצעו מבלוק בטון בעובי 10 ס"מ.
7. הקירות הפנימיים יבוצעו מבלוק בטון בעובי 10 ס"מ.
8. הקירות הפנימיים יבוצעו מבלוק בטון בעובי 10 ס"מ.
9. הקירות הפנימיים יבוצעו מבלוק בטון בעובי 10 ס"מ.
10. הקירות הפנימיים יבוצעו מבלוק בטון בעובי 10 ס"מ.
11. הקירות הפנימיים יבוצעו מבלוק בטון בעובי 10 ס"מ.
12. הקירות הפנימיים יבוצעו מבלוק בטון בעובי 10 ס"מ.
13. הקירות הפנימיים יבוצעו מבלוק בטון בעובי 10 ס"מ.
14. הקירות הפנימיים יבוצעו מבלוק בטון בעובי 10 ס"מ.
15. הקירות הפנימיים יבוצעו מבלוק בטון בעובי 10 ס"מ.
16. הקירות הפנימיים יבוצעו מבלוק בטון בעובי 10 ס"מ.
17. הקירות הפנימיים יבוצעו מבלוק בטון בעובי 10 ס"מ.
18. הקירות הפנימיים יבוצעו מבלוק בטון בעובי 10 ס"מ.
19. הקירות הפנימיים יבוצעו מבלוק בטון בעובי 10 ס"מ.
20. הקירות הפנימיים יבוצעו מבלוק בטון בעובי 10 ס"מ.
21. הקירות הפנימיים יבוצעו מבלוק בטון בעובי 10 ס"מ.
22. הקירות הפנימיים יבוצעו מבלוק בטון בעובי 10 ס"מ.
23. הקירות הפנימיים יבוצעו מבלוק בטון בעובי 10 ס"מ.
24. הקירות הפנימיים יבוצעו מבלוק בטון בעובי 10 ס"מ.
25. הקירות הפנימיים יבוצעו מבלוק בטון בעובי 10 ס"מ.
26. הקירות הפנימיים יבוצעו מבלוק בטון בעובי 10 ס"מ.
27. הקירות הפנימיים יבוצעו מבלוק בטון בעובי 10 ס"מ.
28. הקירות הפנימיים יבוצעו מבלוק בטון בעובי 10 ס"מ.
29. הקירות הפנימיים יבוצעו מבלוק בטון בעובי 10 ס"מ.
30. הקירות הפנימיים יבוצעו מבלוק בטון בעובי 10 ס"מ.
31. הקירות הפנימיים יבוצעו מבלוק בטון בעובי 10 ס"מ.
32. הקירות הפנימיים יבוצעו מבלוק בטון בעובי 10 ס"מ.
33. הקירות הפנימיים יבוצעו מבלוק בטון בעובי 10 ס"מ.
34. הקירות הפנימיים יבוצעו מבלוק בטון בעובי 10 ס"מ.
35. הקירות הפנימיים יבוצעו מבלוק בטון בעובי 10 ס"מ.
36. הקירות הפנימיים יבוצעו מבלוק בטון בעובי 10 ס"מ.
37. הקירות הפנימיים יבוצעו מבלוק בטון בעובי 10 ס"מ.
38. הקירות הפנימיים יבוצעו מבלוק בטון בעובי 10 ס"מ.
39. הקירות הפנימיים יבוצעו מבלוק בטון בעובי 10 ס"מ.
40. הקירות הפנימיים יבוצעו מבלוק בטון בעובי 10 ס"מ.
41. הקירות הפנימיים יבוצעו מבלוק בטון בעובי 10 ס"מ.
42. הקירות הפנימיים יבוצעו מבלוק בטון בעובי 10 ס"מ.
43. הקירות הפנימיים יבוצעו מבלוק בטון בעובי 10 ס"מ.
44. הקירות הפנימיים יבוצעו מבלוק בטון בעובי 10 ס"מ.
45. הקירות הפנימיים יבוצעו מבלוק בטון בעובי 10 ס"מ.
46. הקירות הפנימיים יבוצעו מבלוק בטון בעובי 10 ס"מ.
47. הקירות הפנימיים יבוצעו מבלוק בטון בעובי 10 ס"מ.
48. הקירות הפנימיים יבוצעו מבלוק בטון בעובי 10 ס"מ.
49. הקירות הפנימיים יבוצעו מבלוק בטון בעובי 10 ס"מ.
50. הקירות הפנימיים יבוצעו מבלוק בטון בעובי 10 ס"מ.
51. הקירות הפנימיים יבוצעו מבלוק בטון בעובי 10 ס"מ.
52. הקירות הפנימיים יבוצעו מבלוק בטון בעובי 10 ס"מ.
53. הקירות הפנימיים יבוצעו מבלוק בטון בעובי 10 ס"מ.
54. הקירות הפנימיים יבוצעו מבלוק בטון בעובי 10 ס"מ.
55. הקירות הפנימיים יבוצעו מבלוק בטון בעובי 10 ס"מ.
56. הקירות הפנימיים יבוצעו מבלוק בטון בעובי 10 ס"מ.
57. הקירות הפנימיים יבוצעו מבלוק בטון בעובי 10 ס"מ.
58. הקירות הפנימיים יבוצעו מבלוק בטון בעובי 10 ס"מ.
59. הקירות הפנימיים יבוצעו מבלוק בטון בעובי 10 ס"מ.
60. הקירות הפנימיים יבוצעו מבלוק בטון בעובי 10 ס"מ.
61. הקירות הפנימיים יבוצעו מבלוק בטון בעובי 10 ס"מ.
62. הקירות הפנימיים יבוצעו מבלוק בטון בעובי 10 ס"מ.
63. הקירות הפנימיים יבוצעו מבלוק בטון בעובי 10 ס"מ.
64. הקירות הפנימיים יבוצעו מבלוק בטון בעובי 10 ס"מ.
65. הקירות הפנימיים יבוצעו מבלוק בטון בעובי 10 ס"מ.
66. הקירות הפנימיים יבוצעו מבלוק בטון בעובי 10 ס"מ.
67. הקירות הפנימיים יבוצעו מבלוק בטון בעובי 10 ס"מ.
68. הקירות הפנימיים יבוצעו מבלוק בטון בעובי 10 ס"מ.
69. הקירות הפנימיים יבוצעו מבלוק בטון בעובי 10 ס"מ.
70. הקירות הפנימיים יבוצעו מבלוק בטון בעובי 10 ס"מ.
71. הקירות הפנימיים יבוצעו מבלוק בטון בעובי 10 ס"מ.
72. הקירות הפנימיים יבוצעו מבלוק בטון בעובי 10 ס"מ.
73. הקירות הפנימיים יבוצעו מבלוק בטון בעובי 10 ס"מ.
74. הקירות הפנימיים יבוצעו מבלוק בטון בעובי 10 ס"מ.
75. הקירות הפנימיים יבוצעו מבלוק בטון בעובי 10 ס"מ.
76. הקירות הפנימיים יבוצעו מבלוק בטון בעובי 10 ס"מ.
77. הקירות הפנימיים יבוצעו מבלוק בטון בעובי 10 ס"מ.
78. הקירות הפנימיים יבוצעו מבלוק בטון בעובי 10 ס"מ.
79. הקירות הפנימיים יבוצעו מבלוק בטון בעובי 10 ס"מ.
80. הקירות הפנימיים יבוצעו מבלוק בטון בעובי 10 ס"מ.
81. הקירות הפנימיים יבוצעו מבלוק בטון בעובי 10 ס"מ.
82. הקירות הפנימיים יבוצעו מבלוק בטון בעובי 10 ס"מ.
83. הקירות הפנימיים יבוצעו מבלוק בטון בעובי 10 ס"מ.
84. הקירות הפנימיים יבוצעו מבלוק בטון בעובי 10 ס"מ.
85. הקירות הפנימיים יבוצעו מבלוק בטון בעובי 10 ס"מ.
86. הקירות הפנימיים יבוצעו מבלוק בטון בעובי 10 ס"מ.
87. הקירות הפנימיים יבוצעו מבלוק בטון בעובי 10 ס"מ.
88. הקירות הפנימיים יבוצעו מבלוק בטון בעובי 10 ס"מ.
89. הקירות הפנימיים יבוצעו מבלוק בטון בעובי 10 ס"מ.
90. הקירות הפנימיים יבוצעו מבלוק בטון בעובי 10 ס"מ.
91. הקירות הפנימיים יבוצעו מבלוק בטון בעובי 10 ס"מ.
92. הקירות הפנימיים יבוצעו מבלוק בטון בעובי 10 ס"מ.
93. הקירות הפנימיים יבוצעו מבלוק בטון בעובי 10 ס"מ.
94. הקירות הפנימיים יבוצעו מבלוק בטון בעובי 10 ס"מ.
95. הקירות הפנימיים יבוצעו מבלוק בטון בעובי 10 ס"מ.
96. הקירות הפנימיים יבוצעו מבלוק בטון בעובי 10 ס"מ.
97. הקירות הפנימיים יבוצעו מבלוק בטון בעובי 10 ס"מ.
98. הקירות הפנימיים יבוצעו מבלוק בטון בעובי 10 ס"מ.
99. הקירות הפנימיים יבוצעו מבלוק בטון בעובי 10 ס"מ.
100. הקירות הפנימיים יבוצעו מבלוק בטון בעובי 10 ס"מ.

שם הבנין:	בית מגורים
כתובת:	רח' הרצל 10 אזור תעשיה בית שמש
גוש:	2056
חלקה:	5
תת חלקה:	
מס' תוכנית:	C-10
שם תוכנית:	תוספת מרפסת
מס' דף:	150
תאריך:	15.04.2018
מס' גרסה:	1

מהנדס	
אדריכל	
מתכנן שלד	
מתכנן אינסטלציה	
מתכנן חשמל	
מתכנן מזגנים	
מתכנן מעליות	
מתכנן גז	
מתכנן בטיחות	

בית מגורים
SHAKI CONSTRUCTION

שם המבנה: בית מגורים
2056 גוש